



Servicio Nacional
del Patrimonio
Cultural

Ministerio de las Culturas,
las Artes y el Patrimonio

CENTRO NACIONAL
DE CONSERVACIÓN
Y RESTAURACIÓN



PROCEDIMIENTO

Cuna de cartón corrugado en una pieza

Claudia Constanzo Castro - Claudia Pradenas Farías

Unidad de Patrimonio Gráfico y Documental

Centro Nacional de Conservación y Restauración

Agosto 2022,
actualizado mayo 2023

Tel: +56 2 29978240
Recoleta 683, Santiago,
Chile
cncr.gob.cl

Gobierno de Chile



ÍNDICE

MATERIALES.....	3
PASO A PASO	4
PROVEEDORES DE LOS MATERIALES RECOMENDADOS	6

MATERIALES

1. Cartón corrugado.
2. Regla, idealmente metálica.
3. Escuadra, idealmente metálica.
4. Plegadera.
5. Lápiz grafito.
6. Goma de borrar.
7. Corta cartón.
8. Tijeras.
9. Cinta doble contacto.
10. Cinta engomada.



PASO A PASO

1. Tomar las medidas del libro para el que se realizará la cuna, dejar las medidas anotadas, como se muestra en el diagrama.

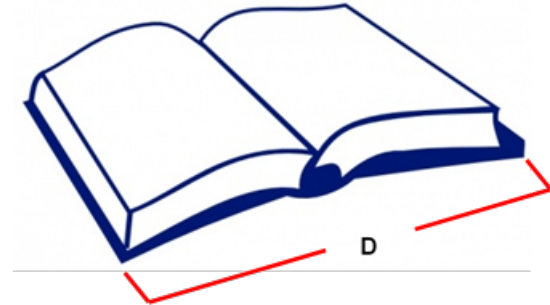
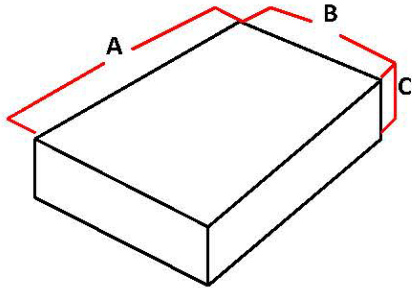

A: alto
B: ancho
C: espesor
D: libro abierto

2. Realizar un diagrama con la estructura y las medidas del estuche. Este diagrama se traspasa a la cartulina blanca con ayuda del lápiz grafito y la regla, y se marcan los trozos que serán cortados.

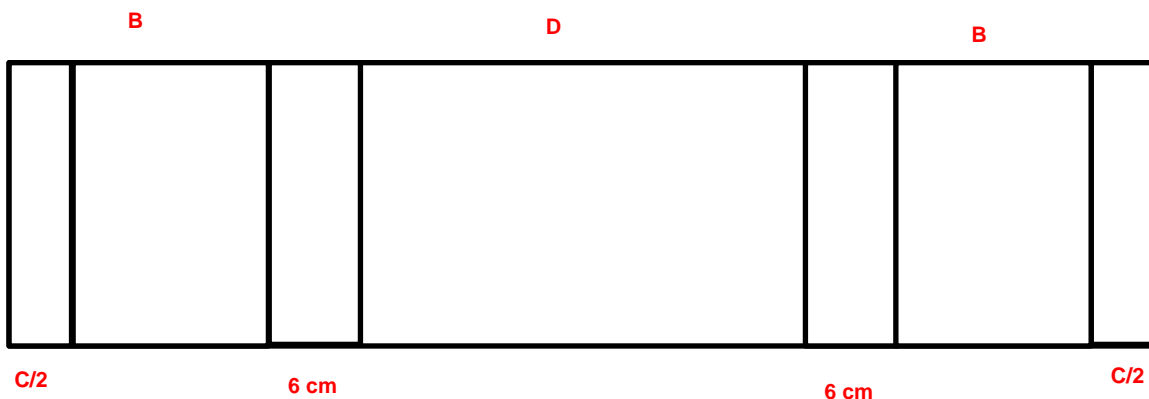

3. Marcar y doblar las líneas según el diagrama.

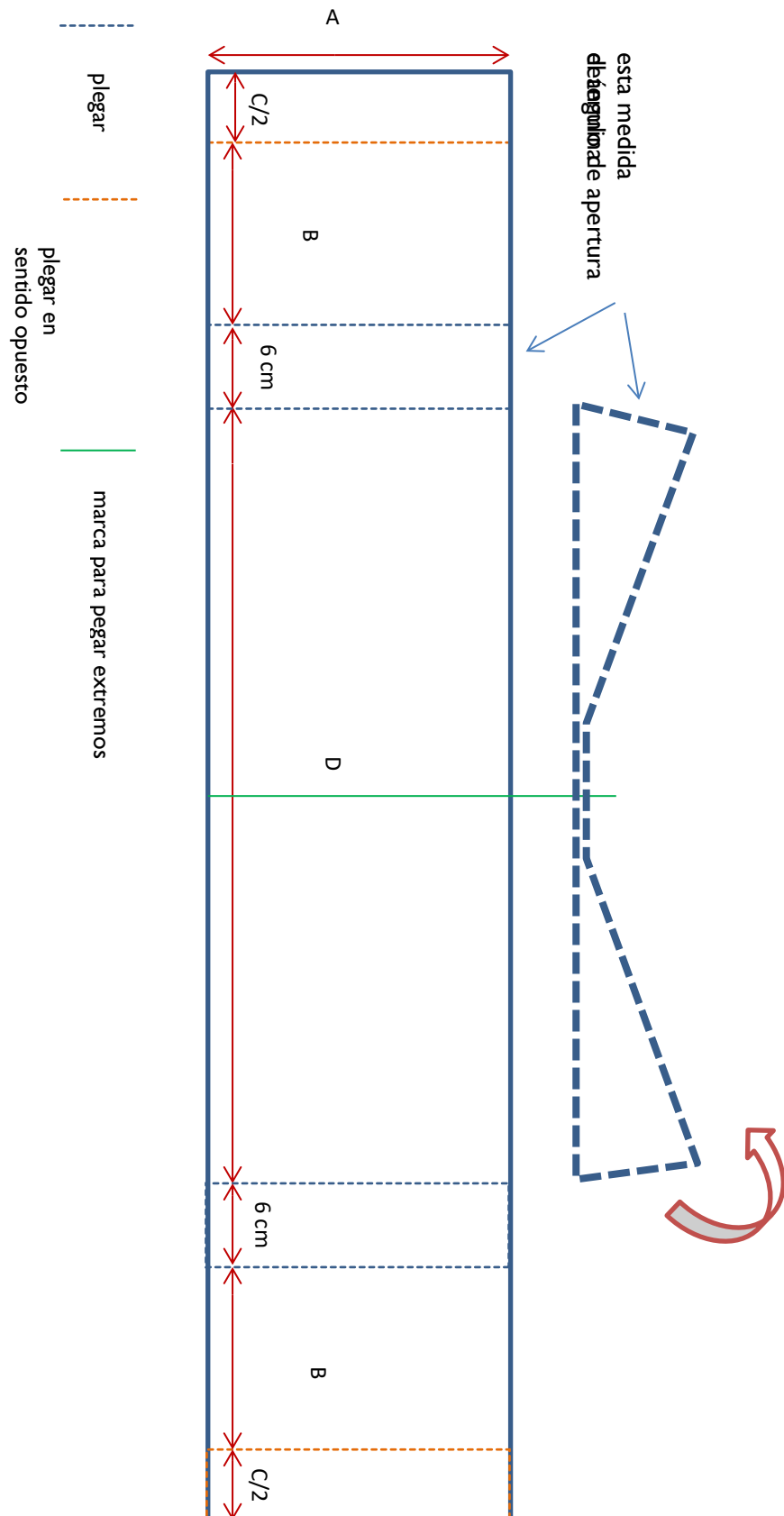

4. Unir con cinta doble contacto los extremos al centro.
5. Pegar cinta engomada sobre la unión humedeciendo con un pincel para activar el adhesivo



PROVEEDORES DE LOS MATERIALES RECOMENDADOS

Nombre del producto	Proveedores	Datos de contacto
Cinta doble contacto 3M	Librerías	
Plegadera (lumbeta)	Librerías y distribuidores de productos para encuadernación	
Cartón corrugado	TAC Cartim	Rosendo Sarmiento rosendosarmiento@tac-cartim.cl +56225236074 +56988076325
Cinta engomada	Distribuidores de productos de embalaje	