



**Servicio Nacional
del Patrimonio
Cultural**

Ministerio de las Culturas,
las Artes y el Patrimonio

Instructivo de uso Dashboard “Bibliotecas, Archivos y Museos cercanos a puntos críticos de precipitación 2026”

2° versión. 09 de julio de 2026

La Unidad de Patrimonio y Territorio del CNCR elaboró un dashboard en ArcGIS Online que permite visualizar bibliotecas, archivos y museos cercanos a puntos críticos del Programa Invierno 2026 de SENAPRED.

¿Qué es esto?

Es un mapa interactivo (tablero) que muestra qué bibliotecas, archivos y museos de Chile se ubican cerca de zonas con riesgo hidrometeorológico. SENAPRED define un punto crítico como un punto del territorio identificado por la recurrencia de eventos meteorológicos, principalmente precipitaciones, que han generado impactos en viviendas, caminos, servicios básicos u otros elementos expuestos [1].

El objetivo es identificar de forma visual qué espacios patrimoniales podrían estar cerca de este tipo de eventos. Metodológicamente, el dashboard utiliza áreas de influencia diferenciadas según el tipo de fenómeno: 300 metros para eventos de alcance más localizado, como anegamientos, colapso de colectores, deslizamientos, derrumbes, interrupción de caminos o inundación por desborde de cauce; y 1.000 metros para activación de quebradas y flujos de barro o detritos, considerando su mayor capacidad de desplazamiento territorial.

Es importante precisar que la información del dashboard constituye un insumo preliminar de análisis territorial y no un diagnóstico definitivo del riesgo de cada institución. El nivel de riesgo corresponde al punto crítico identificado por SENAPRED, no necesariamente al riesgo propio de cada biblioteca, archivo o museo. Para evaluar el riesgo específico de una institución se requiere complementar esta información con antecedentes sobre ubicación precisa, características del inmueble, exposición directa, condiciones de conservación, medidas de mitigación existentes y capacidades locales de respuesta.

Accede al visor:

<https://cncr.maps.arcgis.com/apps/dashboards/e1cd8abd849f4ad2b4af2f8a11f9f807>

¿Qué veo en la pantalla?

1. Un mapa de Chile con puntos. Cada punto representa una biblioteca, un archivo o un museo.
2. A la derecha, gráficos circulares y de barras que resumen la misma información en números.
3. Arriba, dos casillas para filtrar por región o por comuna.



Servicio Nacional del Patrimonio Cultural

Ministerio de las Culturas, las Artes y el Patrimonio

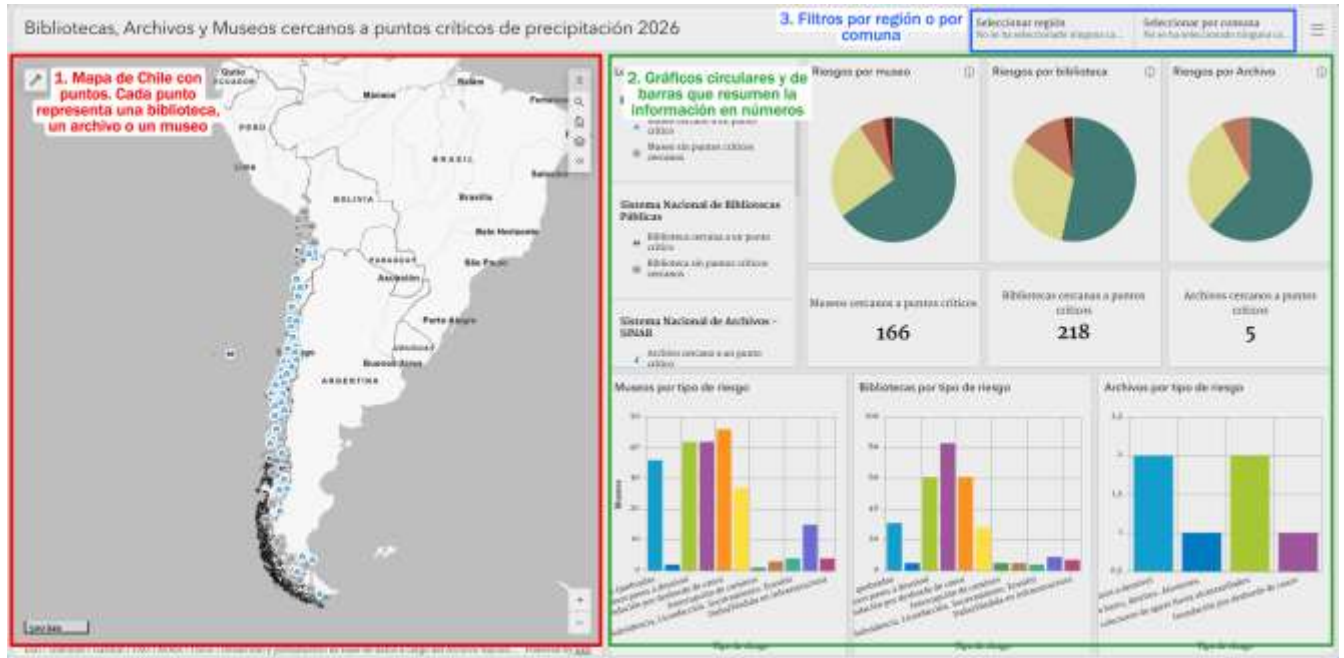

¿Qué significan los colores y símbolos?

Cada punto en el mapa tiene un color según su nivel de riesgo:

- Verde: riesgo medio
- Naranja: riesgo alto
- Rojo: riesgo muy alto
- Gris o sin color: sin riesgo detectado

Los museos y las bibliotecas se distinguen entre sí por la forma del símbolo (cuadrado, estrella o triángulo, según se indica en la leyenda del panel izquierdo).

¿Qué significan los números y gráficos?

Los números y gráficos que aparecen en pantalla no son fijos: cambian según el filtro de región o comuna que se aplique arriba. Si no hay ningún filtro seleccionado, se muestra la información de todo el país.

- Los tres recuadros grandes (por ejemplo, 166, 218, 5) muestran cuántos museos, bibliotecas y archivos están cerca de algún punto crítico, considerando el filtro actual.



Servicio Nacional del Patrimonio Cultural

Ministerio de las Culturas,
las Artes y el Patrimonio

- Los gráficos circulares ("Riesgos por museo", "Riesgos por biblioteca", "Riesgos por archivo") muestran cuántos riesgos distintos afectan a cada lugar: si no está cerca de ningún punto crítico, si está cerca de solo uno, o si está cerca de varios.
- Los gráficos de barras de abajo muestran, para cada tipo de evento (por ejemplo: desborde de cauce, deslizamiento, incendio, entre otros), cuántos museos, bibliotecas o archivos están cerca de ese tipo específico.

¿Cómo lo uso?

1. Para ver información de una zona específica, usa las casillas de "Seleccionar región" o "Seleccionar comuna" en la parte superior. Al elegir una, el mapa y los gráficos se actualizan mostrando solo esa zona.

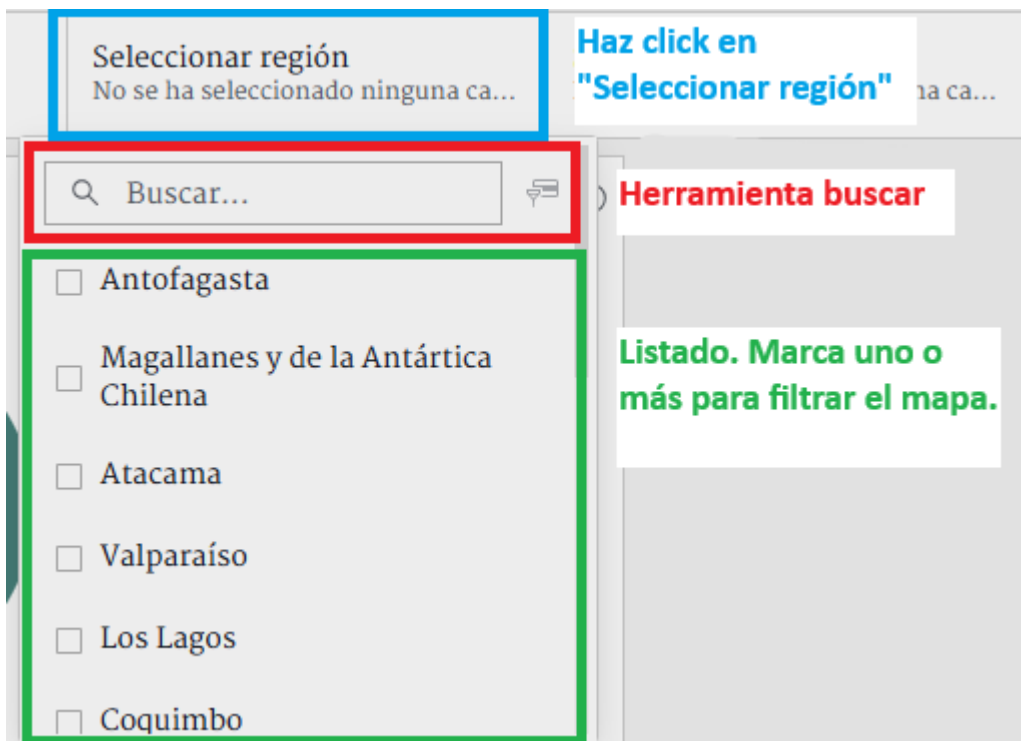



Servicio Nacional del Patrimonio Cultural

Ministerio de las Culturas, las Artes y el Patrimonio

2. Puedes acercar o alejar el mapa con los botones "+" y "-" ubicados abajo a la derecha.

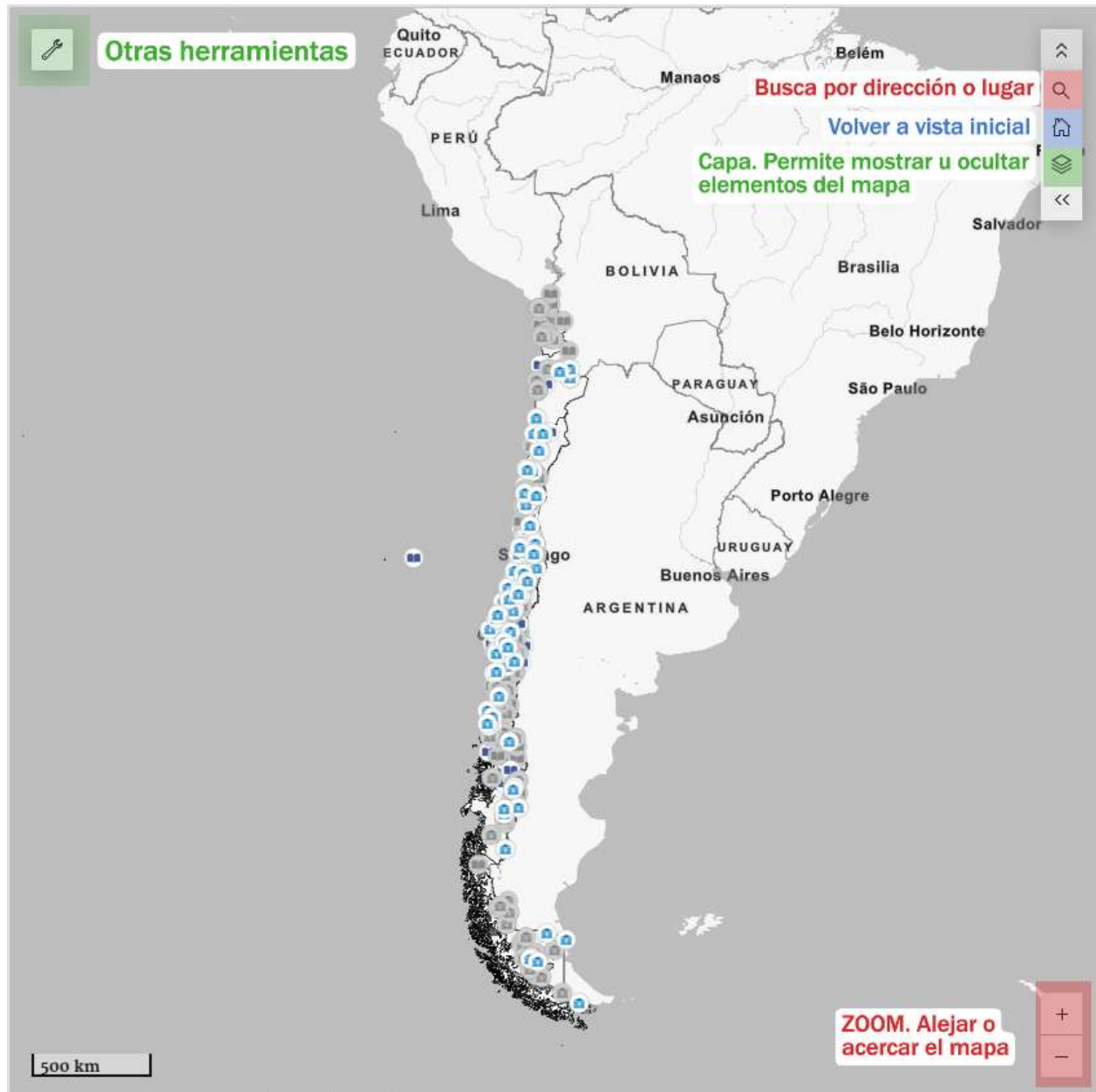



Servicio Nacional del Patrimonio Cultural

Ministerio de las Culturas, las Artes y el Patrimonio

- Al hacer click sobre un punto aparecerá información adicional. Como nombre, ubicación, riesgos asociados.

Museo Augusto Capdeville

nombre	Museo Augusto Capdeville
Riesgos asociados	Flujos de barro/detritos (Aluvión) (Alto)
Cantidad de riesgos que afectan a unidad	1
Nivel de riesgo máximo de la unidad	Alto
region	Antofagasta
provincia	Antofagasta
comuna	Taltal
direccion	Arturo Prat 5

**La identificación de bibliotecas, museos y archivos se realizó mediante intersección espacial con áreas de influencia referenciales, adoptadas como convención de trabajo ante la ausencia de un estándar*

[1]: <https://www.senapred.cl/programa-invierno/> "Programa Invierno - SENAPRED | Servicio Nacional de Prevención y Respuesta ante Desastres"